

RG

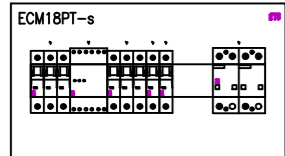

PRZYCIŚK POŻAROWEGO
WYŁĄCZNIKA PRĄDU ŻŁOBKA

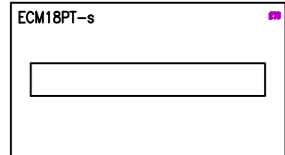
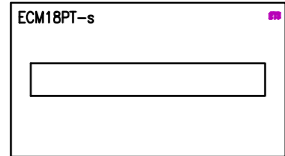
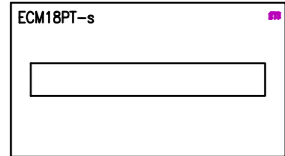
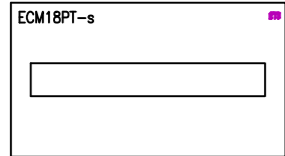

NGKs(zo)2*1,5 RE

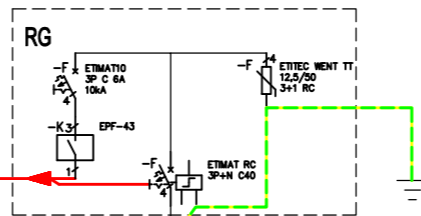

Połączyć z uzieniem otokowym
budynku szkoły

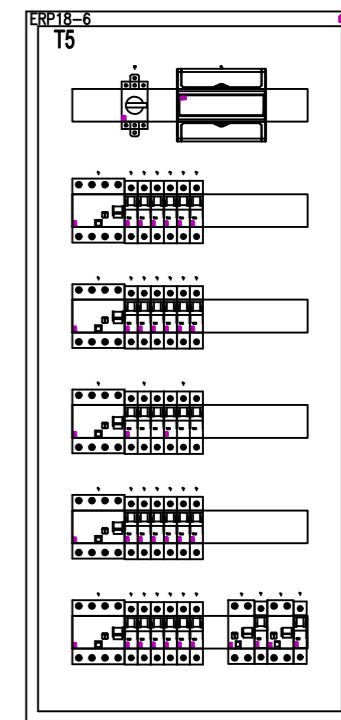
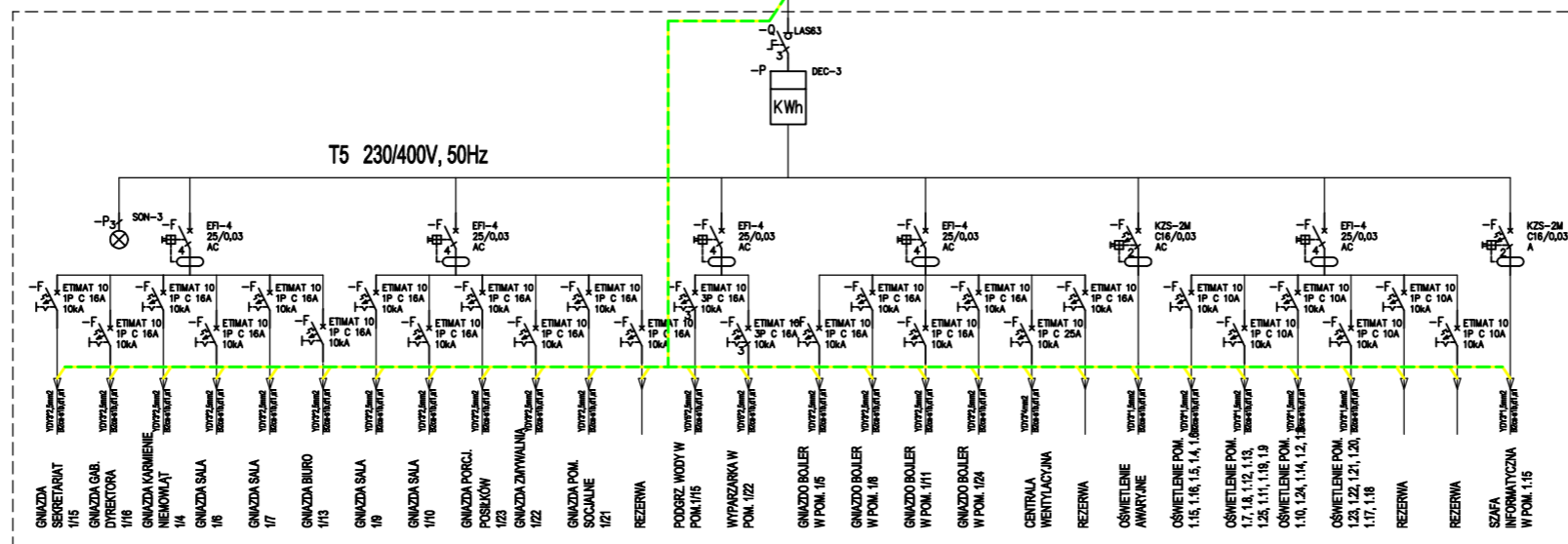

Branża: **ELEKTRYCZNA**
 Temat: **ZMIANA SPOSOBU UŻYTKOWANIA POMIESZCZEŃ SZKOŁY
 NA ŻŁOBEK CZTEROODDZIAŁOWY**
 Adres: **CZECHOWICE-DZIEDZICE, UL. TARGOWA 9, DZ. NR 1599/1, 1600/1**
 Inwestor: **ZOPO CZECHOWICE-DZIEDZICE, UL. LIGOCKA 1**
 Nazwa rys.: **SCHEMAT ELEKTRYCZNY**

"INVEST-BUD"
 Przedsiębiorstwo Projektowo-Budowlane
 mgr inż. arch. Jerzy STAWOWCZYK
 43-502 CZECHOWICE-DZIEDZICE
 ul. Niepodległości 48 , tel. 214-41-00

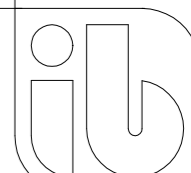

Autor projektu: **mgr inż. Paweł Pacut**
 Sprawdzający: **inż. Zygmunt Binda**

Nr uprawnień: **SLK/5475/POOE/14**
 Nr uprawnień: **80/77/93 B-B**

Skala: **---**
 Data: **03-2019**
 Rys. Nr: **E1.**

NINIEJSZY PROJEKT CHRONIONY JEST PRAWAMI AUTORSKIMI W SZEREGU ZMIAN WYMAGA JĄ ZGODY AUTORA PROJEKTU